COMUNE DI CAMPOLI APPENNINO

PIANO URBANISTICO COMUNALE GENERALE

LRU n.38 del 1999 e s.s.m.m. e i.i.

TITOLO:	RAPP.	TAVOLA
SCENARI E OBBIETTIVI DEL PIANO DI ASSETTO	1:10.000	P1

PROGETTISTA:
Prof. Arch. MARIANO MARI
DAMA STUDI PROGETTI COSTRUZIONI
Collaboratore: Arch. Alessandro Rossi B.

R.U.P.:
Ing. Loreto Alati

IL SINDACO.:
Dott. Pancrazia Di Benedetto

DATA	ADOZIONE	APPROVAZIONE	

LEGENDA

IL SISTEMA AMBIENTALE
RISORSE NATURALISTICHE

- ZPS E SIC
- CORSI D'ACQUA
- RINATURALIZZAZIONE E VINCOLO DI RISPETTO
- CONFINE PARCO NAZIONALE D'ARUZZO
- TUTELA E VALORIZZAZIONE DEL PARCO NAZIONALE D'ABRUZZO
- PARCO NATURALE

IL SISTEMA INFRASTRUTTURALE

- VIABILITA' PRINCIPALE
- FASCE DI RIQUALIFICAZIONE STRADALE
- R4

IL SISTEMA RESIDENZIALE ATTUALE E PREVISTO

- LA CITTA' STORICA
- LA CITTA' CONSOLIDATA
- LA CITTA' PROGRAMMATA
- LA CITTA' PROGRAMMATA-AREE TURISTICO PRODUTTIVE
- LA CITTA' PROGRAMMATA-AREE ARTIGIANALI

IL SISTEMA DELLE DOTAZIONI TERRITORIALI

- SERVIZI PUBBLICI E PRIVATI
- VERDE PUBBLICO ATTREZZATO

GLI AMBITI DI TRASFORMAZIONE
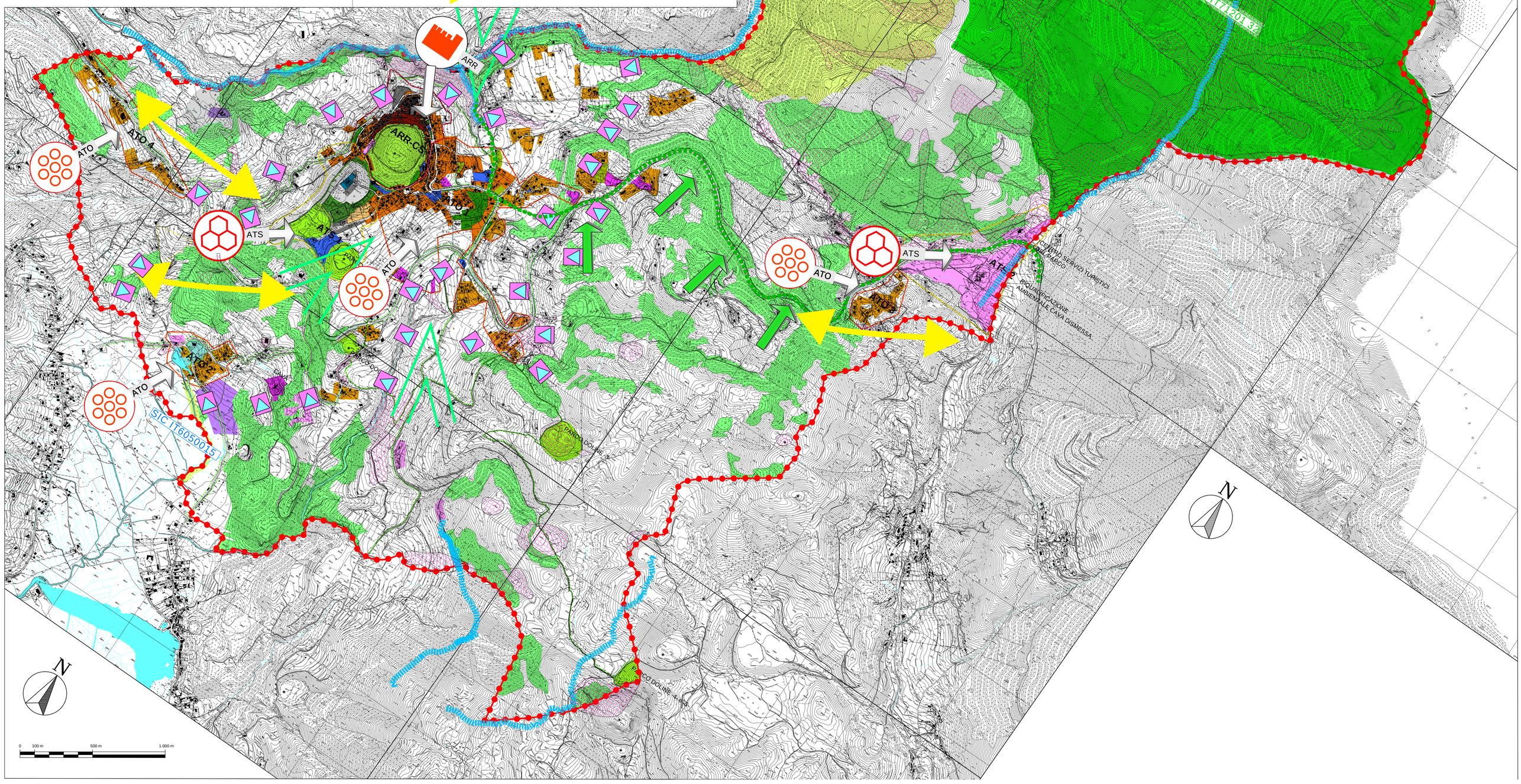
- ATS — AMBITI A TRASFORMAZIONE SPECIALE — PROGETTI URBANI DI RIQUALIFICAZIONE PRIVATI O PUBBLICI
- ATO — AMBITI A TRASFORMAZIONE ORDINARIA — ATO 1 - RICONFIGURAZIONE STRATEGICA DEI SERVIZI NELLA CITTA'CONSOLIDATA; ATO 2 - LA CITTA' PRODUTTIVA SI INTEGRA CON LA CITTA' DELLA TRASFORMAZIONE
- ARR — AMBITO DI RECUPERO E RIGENERAZIONE
- DIRETTRICI PER LA DEFINIZIONE DEI MARGINI URBANI
- CUNEI DI VERDE
- DIRETTRICI PER LO SVILUPPO TURISTICO